L’énergie éolienne mène dans l’impasse

Urs Löpfe
Entrepreneur
Ancien président de WWF Argovie

Electricité, Suisse 2011

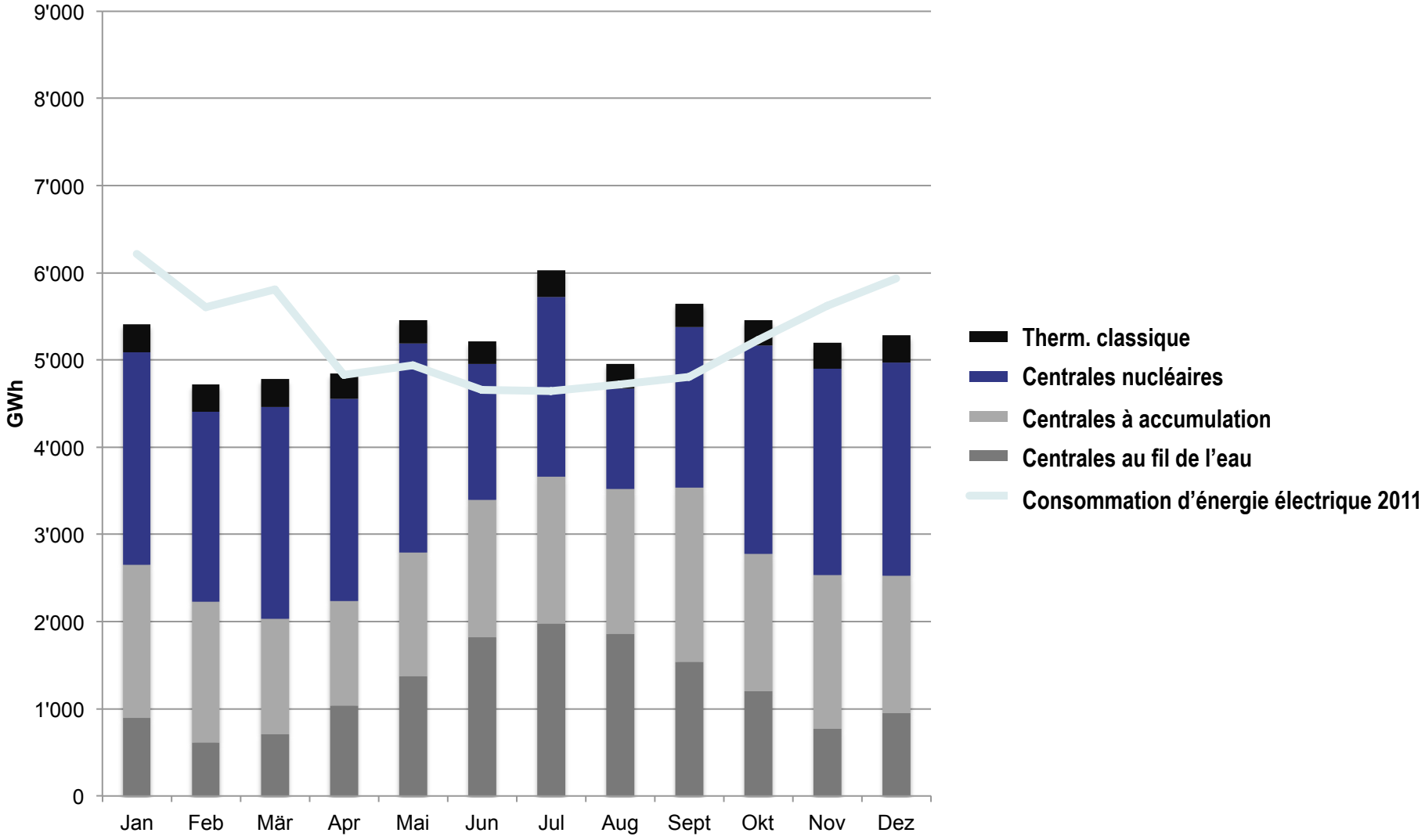

Beznau et Mühleberg arrêtées

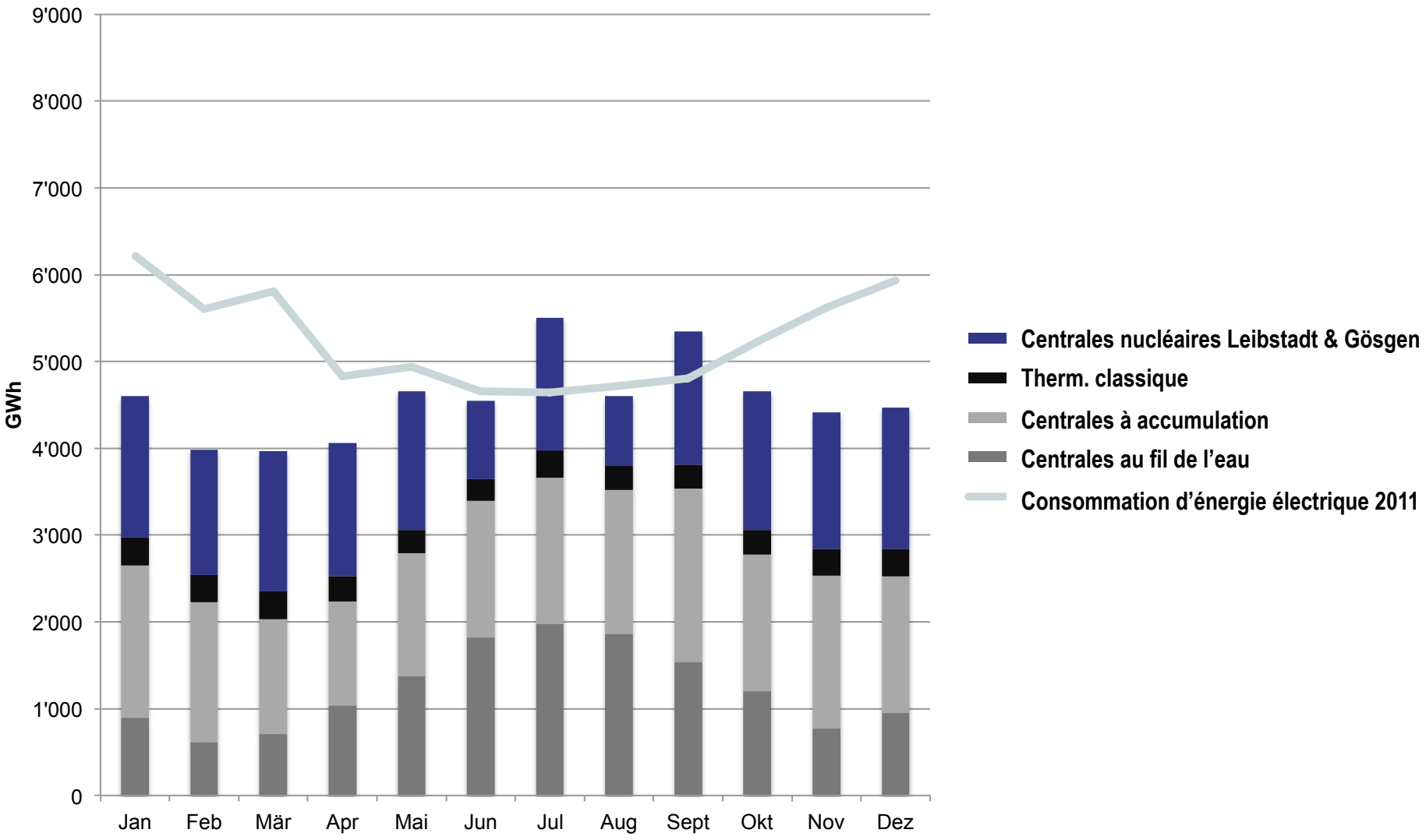

Boilers électriques remplacés

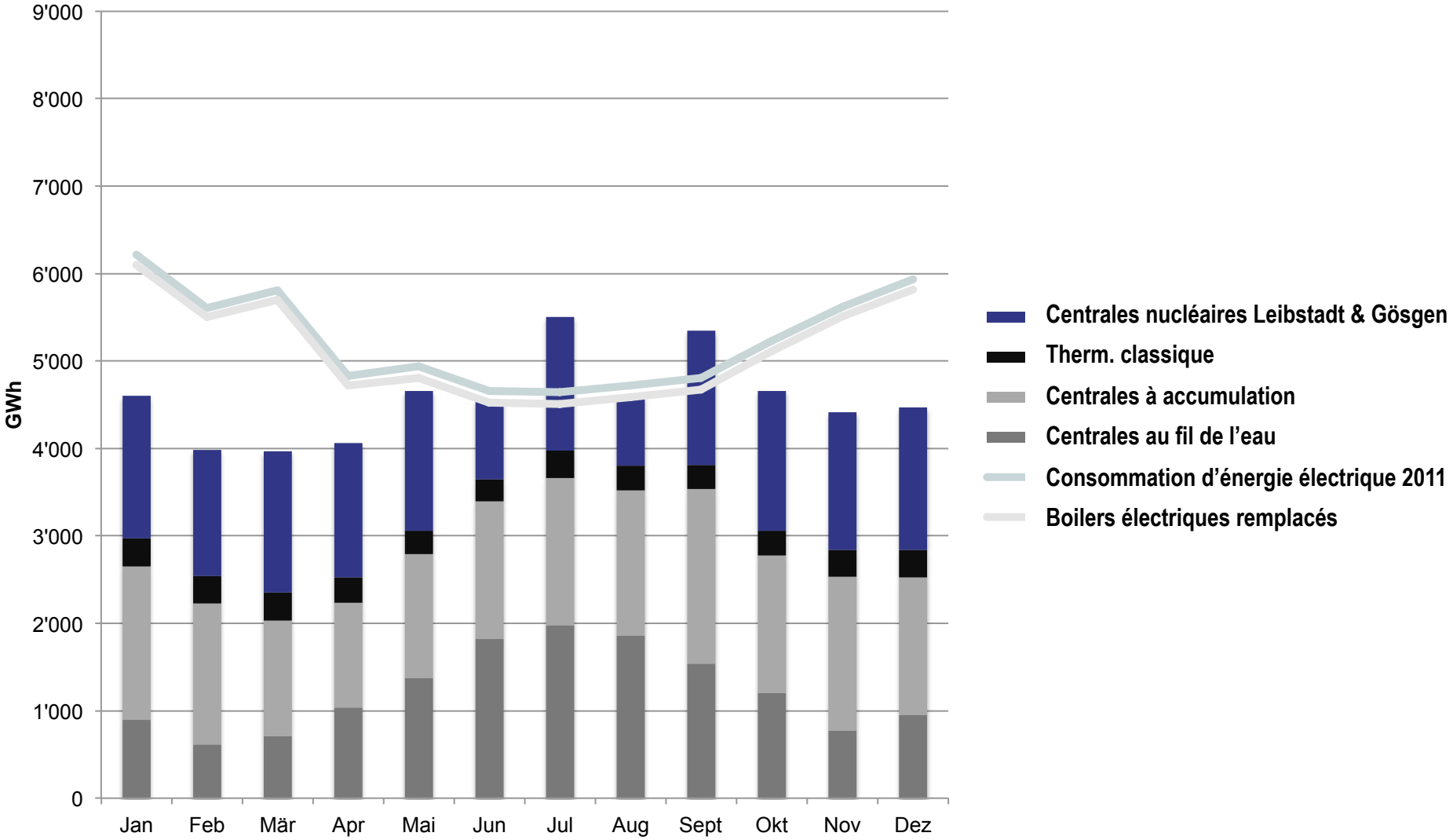

Pompes à eau de chauffage assainies

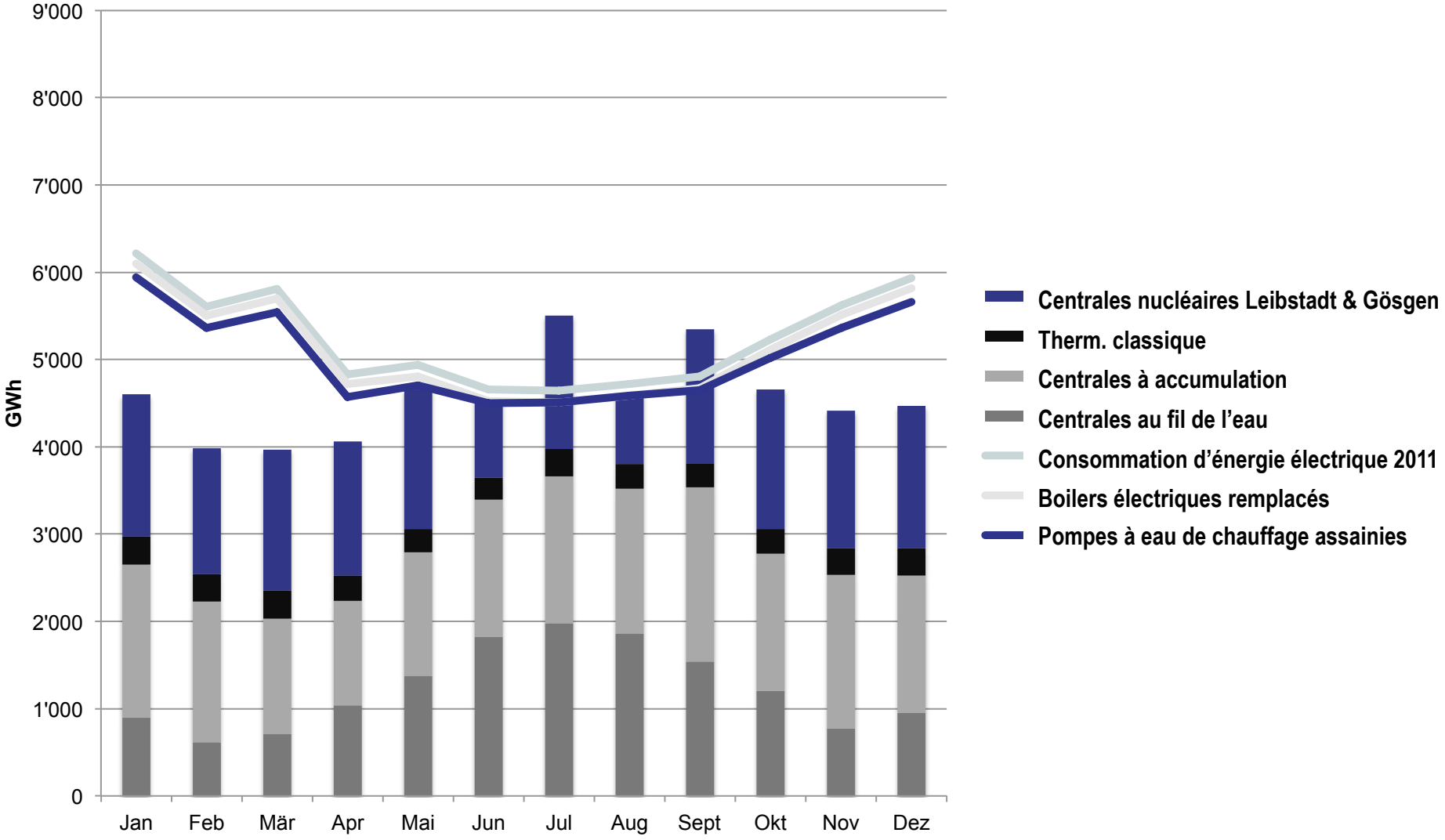

Chauffages électriques remplacés

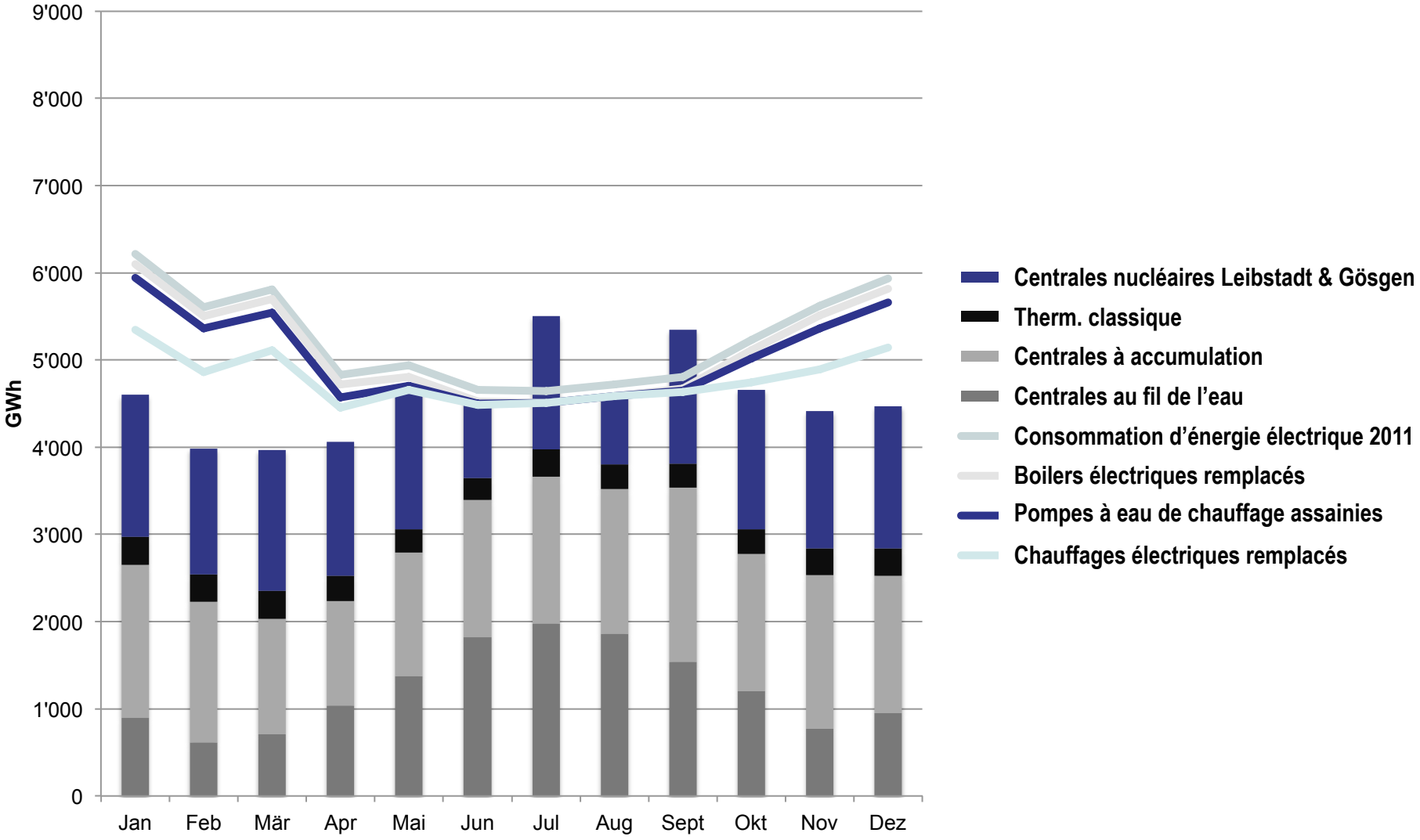

Eclairage assaini

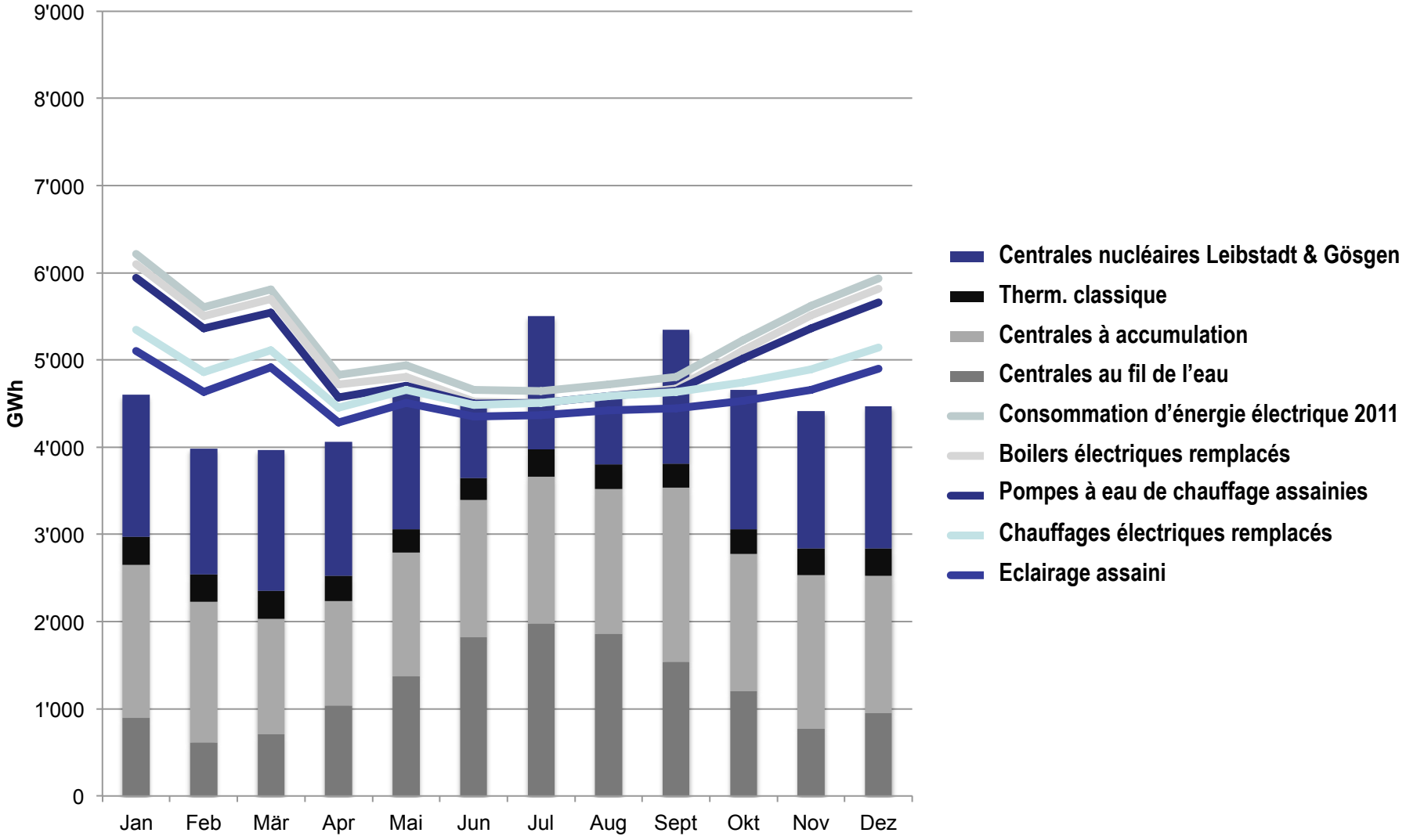

De l’électricité pousse en forêt

Production d’électricité à partir de bois dans le canton de Nidwalden

De l’électricité pousse en forêt

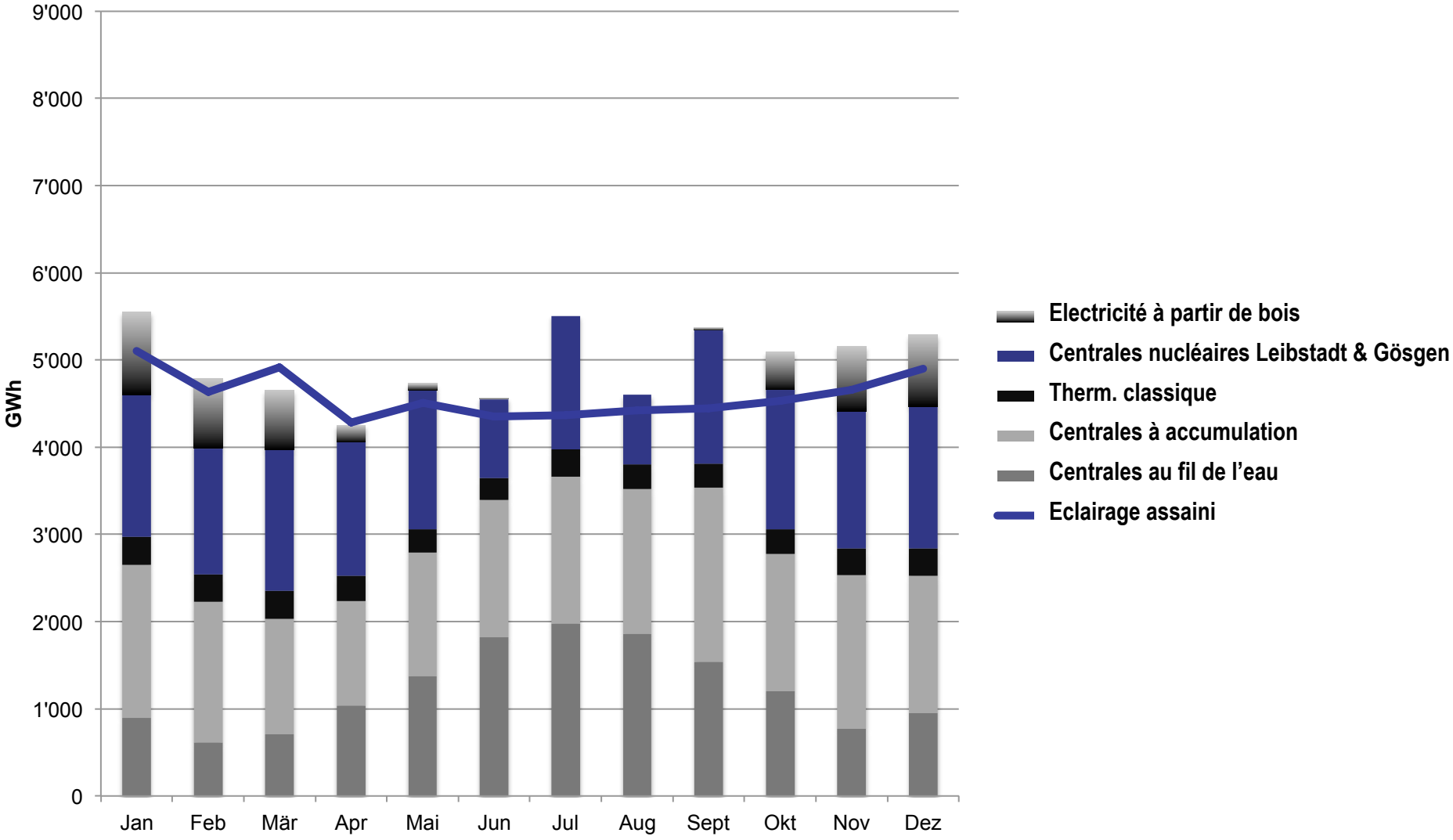

Les éloliennes produisent des excédents

Les éloliennes produisent des excédents

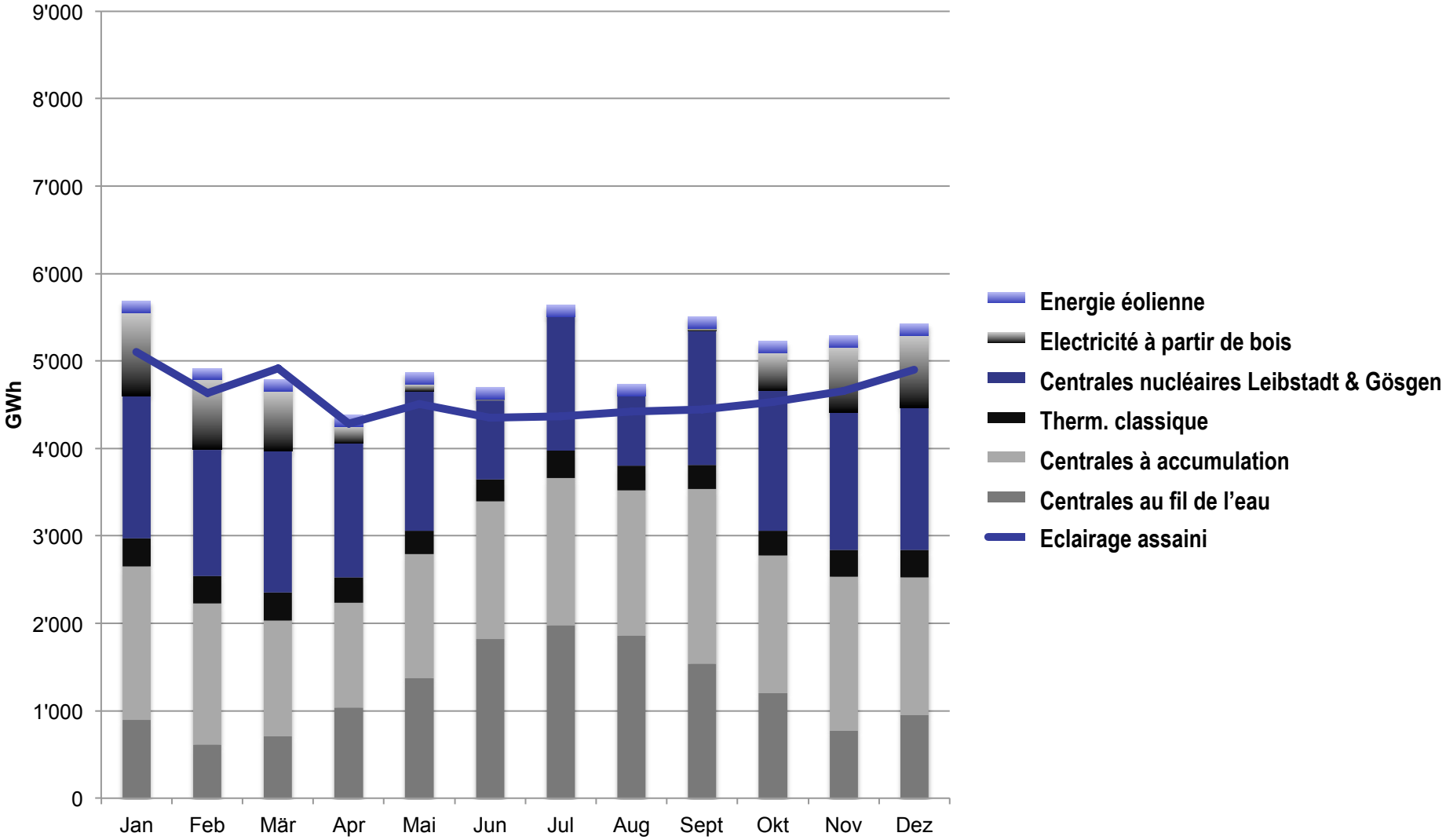

Les installations solaires mettent en danger l’approvisionnement électrique

Les installations solaires mettent en danger l'approvisionnement électrique

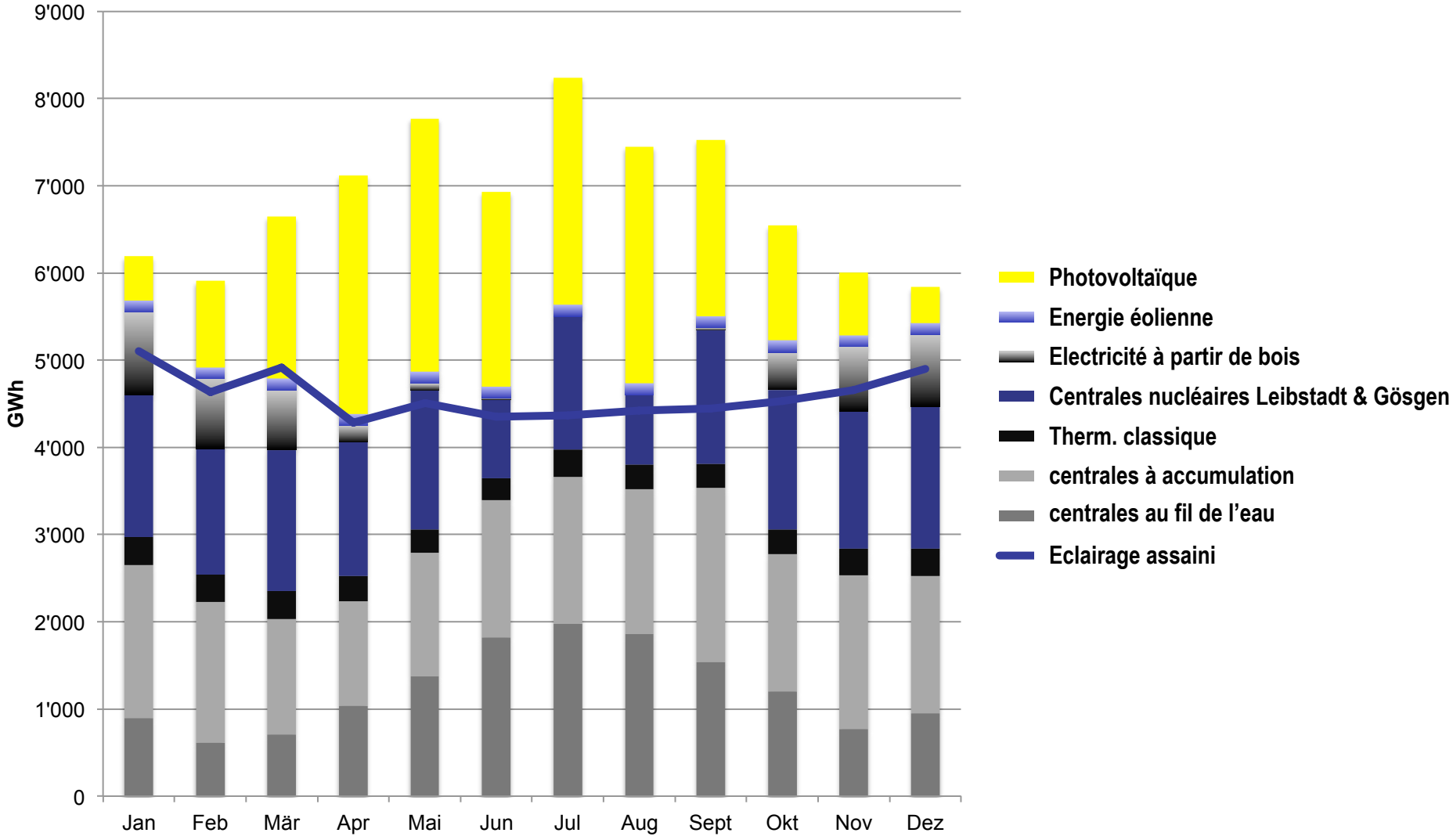

Mesures

- Introduire un marché de l’électricité
- Garantir le financement à long terme des mesures d’efficacité énergétique
- Supprimer la RPC
- Soigner les taillis

Merci

Les hommes ayant une idée neuve passent pour des doux rêveurs aussi longtemps qu'elle ne s'est pas imposée.

Mark Twain
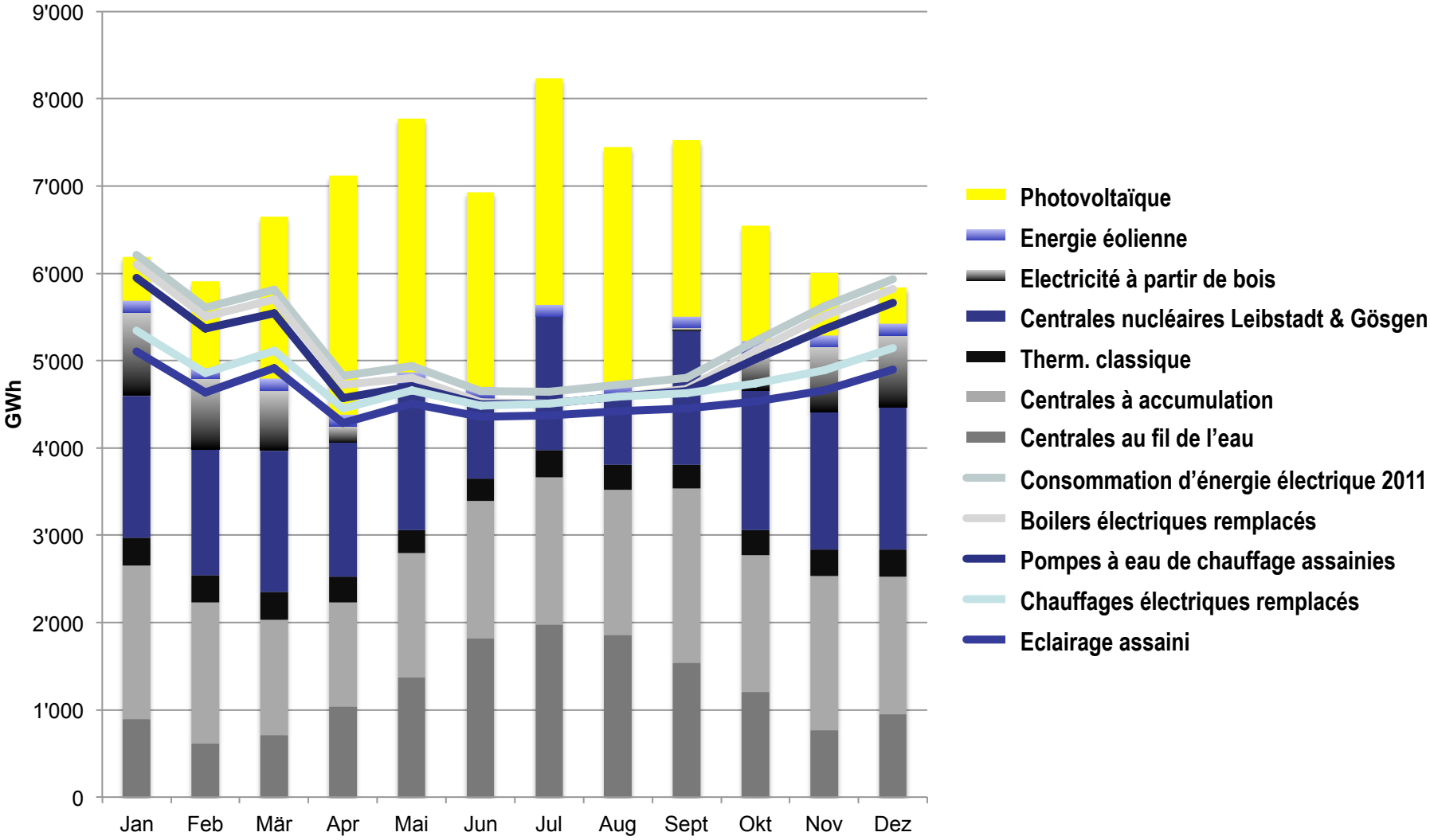
Electricité, Suisse 2011